LA VOIX DU NORD
SUPPLEMENT
8 PLACE DU GENERAL DE GAULLE
59023 LILLE CEDEX - 03 20 78 40 40

10 JAN 10
Parution irrégulière

Surface approx. (cm²) : 1178
N° de page : 44-45

COLOMBIE

Toute l'Amérique du Sud en un seul pays

Pas si simple de se défaire de la mauvaise réputation qui, depuis des décennies, colle aux basques de la Colombie. Et pourtant, hormis les zones frontières où le non-droit reste de rigueur, cet immense pays (1,1 M km²) est un fabuleux condensé de toute l'Amérique du Sud. Des sommets des Andes aux charmes des Caraïbes en passant par les jungles de Tayrona et d'Amazonie, le désert de Guajira ou le Triangle du café, l'étonnement est le fil rouge d'un périple ébouriffant à oser.

Dès l'arrivée à Bogota, votre corps, avant vos yeux, vous indique que vous êtes ailleurs... C'est qu'à 2 600 m d'altitude, les sensations physiques sont uniques en dévalant certaines raides artères, dignes de San Francisco, qui jalonnent la mégapole colombienne (plus de 6 millions d'habitants). Déployée sur les hauts plateaux de Cundiboyacense, au pied de la cordillère andine orientale, Bogota c'est avant tout le fabuleux quartier historique de la Candelaria où vécut l'emblématique libérateur Simon Bolivar. Une succession de palais, églises et riches demeures faisant alterner styles coloniaux et républicains avec la majestueuse cordillère en toile de fond. Se perdre dans les rues pavées de cette labyrinthique « Athènes des Andes » est un plaisir, à condition de se ressaisir pour ne pas faire l'impasse sur le fantasmagorique musée de l'or et l'incontournable fondation Botero (le héros local). Un périple avec arrêt obligatoire dans l'un des innombrables bistrots où les belles Bogotaines dégustent avec un naturel incroyable une tasse de chocolat... au fromage. Ou une limonade de légumes. Big bang gustatif assuré !

Papillons géants

Mais les splendeurs de l'arachnéenne capitale se découvrent le mieux en prenant encore un peu plus de hauteur jusqu'au sanctuaire de Montserrat surplombant la ville de ses 3 200 m accessibles par funiculaire. La vue y est époustouflante tout comme le sont les centaines de mariposas (papillons) géants qui viennent y mourir au pied de l'ermitage.

Une heure d'avion et l'on bascule dans un autre monde en débarquant sur la côte Caraïbe. à Carthagène, la belle coloniale. Là, le choc est thermique. Des 18° quasi constants de Bogota, on passe à 30° aux portes de l'hiver et une hygrométrie flirtant avec les 90 %. Une chaleur moite qui vous prend à la gorge, d'autant plus lorsque la ville est livrée aux carnavaleux en folie qui, chaque mois de novembre, mettent le feu aux ruelles jalonnées de maisons à balconnets aux couleurs éclatantes.

Carthagène, c'est avant tout une population métissée, fruit de la politique esclavagiste des conquistadors, mais aussi une architecture qui l'est tout autant. En déambulant dans les artères de la cité historique, on a une petite idée de ce que devait antan être La Havane, un bijou colonial. Un passé omniprésent, jusqu'en les murs du sinistre palais de l'Inquisition dont la visite fait froid dans le dos.

Danse avec le plancton !

Ce qui n'est pas plus mal pour mâtiner la chaleur accablante que l'on n'arrive à juguler qu'en s'abreuvant perpétuellement de délicieux jus de chantalulo (paraît que c'est aphrodisiaque !) ou de fleur de la Jamaïque, voire de limonada de coco.

Mais l'option la plus radicale pour vraiment se rafraîchir, c'est mettre le cap vers les îles du Rosaire, à à peine une heure de bateau. Suivis par une cohorte de pélicans et aigles pêcheurs, vous zigzaguerez entre les barques où des gamins tentent de sortir des marlins deux fois plus gros qu'eux, longerez des îles sanctuaires où seules les tortues peuvent accoster pour s'y reproduire... et mettrez le cap sur Isla Grande. Paradis de la plongée, l'île possède également une mangrove époustouflante où, la nuit tombée,

LA VOIX DU NORD
SUPPLEMENT
8 PLACE DU GENERAL DE GAULLE
59023 LILLE CEDEX - 03 20 78 40 40

10 JAN 10
Parution irrégulière

Surface approx. (cm²) : 1178
N° de page : 44-45

le plancton fluorescent propose un light show incroyable au milieu duquel vous pourrez danser avec des palmes. Un paradis au-dessus duquel évoluent comme des funambules crabes rouges, singes titi et iguanes...

Une nature sauvage qui est un peu plus à son paroxysme, 300 km plus loin, en remontant vers le Vénézuela, au sein du parc national de Tayrona. Imaginez une succession de plages belles à vous couper le souffle, environnées par une jungle profonde et dominées par la Sierra Nevada frôlant les 6 000 m et vous aurez là l'un des paysages les plus fascinants de Colombie. Une opportunité unique d'effectuer des treks inoubliables à la découverte des derniers indiens Kogis, descendants des mythiques Tayronas vivant reclus au cœur de la jungle. Les seuls autorisés à cultiver la feuille de coca qu'ils mâchonnent additionnée à de la poudre de coquillages. Dans cet univers intact, la découverte de Pueblito en une journée de marche athlétique, et de grimpette, ou de la cité perdue au cœur même de l'enfer vert, s'impose naturellement. De la plus pure Colombienne. Et là c'est bien de l'émotion dont on parle !

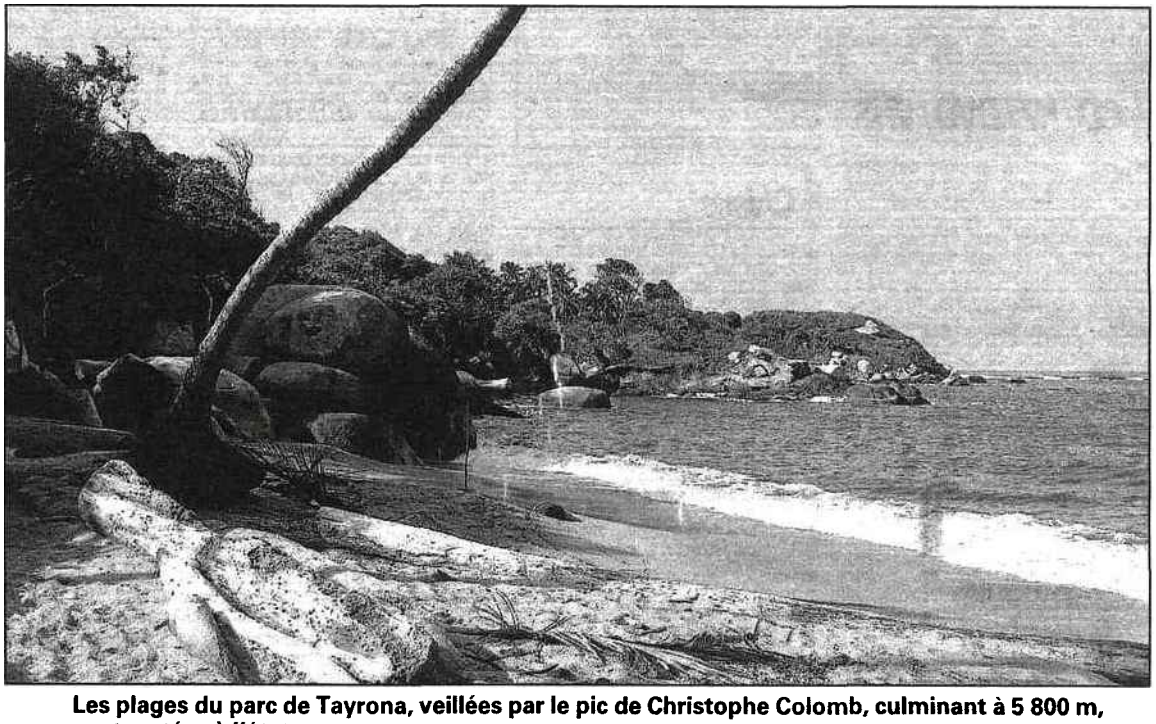

Les plages du parc de Tayrona, veillées par le pic de Christophe Colomb, culminant à 5 800 m, sont restées à l'état sauvage.

LA VOIX DU NORD
SUPPLEMENT
8 PLACE DU GENERAL DE GAULLE
59023 LILLE CEDEX - 03 20 78 40 40

10 JAN 10
Parution irrégulière

Surface approx. (cm²) : 1178
N° de page : 44-45

Le vieux Carthagène, classé au patrimoine de l'humanité de l'UNESCO, est un véritable dédale de ruelles bordées de joyaux d'architectures coloniale et républicaine.

LA VOIX DU NORD
SUPPLEMENT
8 PLACE DU GENERAL DE GAULLE
59023 LILLE CEDEX - 03 20 78 40 40

10 JAN 10
Parution irrégulière

Surface approx. (cm²) : 1178
N° de page : 44-45

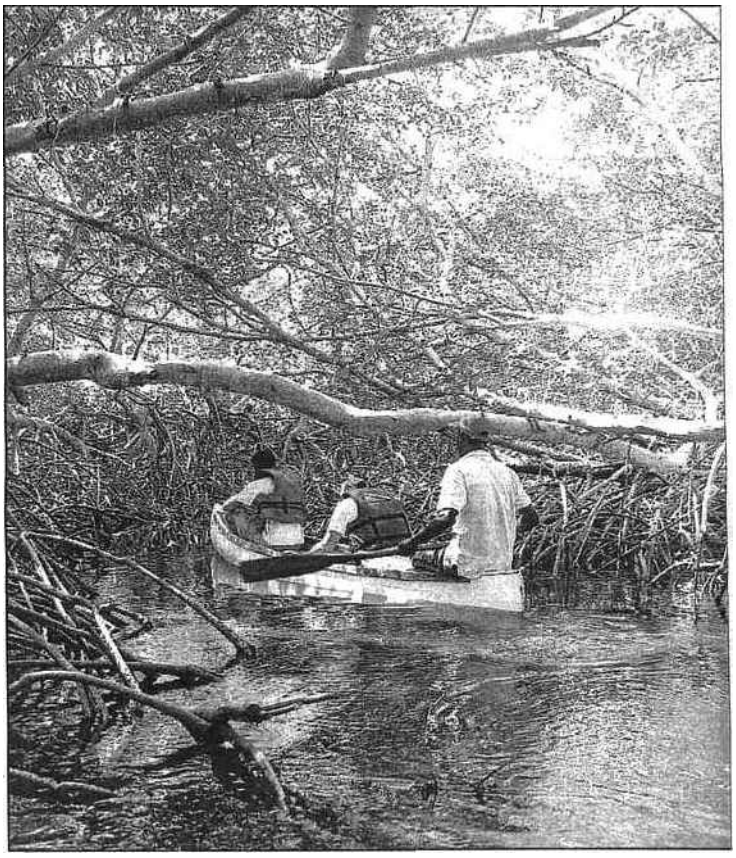

La mangrove magique d'Isla Grande que le plancton fluorescent transforme, la nuit, en « spot » de plongée.

LA VOIX DU NORD
SUPPLEMENT
8 PLACE DU GENERAL DE GAULLE
59023 LILLE CEDEX - 03 20 78 40 40

10 JAN 10
Parution irrégulière

Surface approx. (cm²) : 1178
N° de page : 44-45

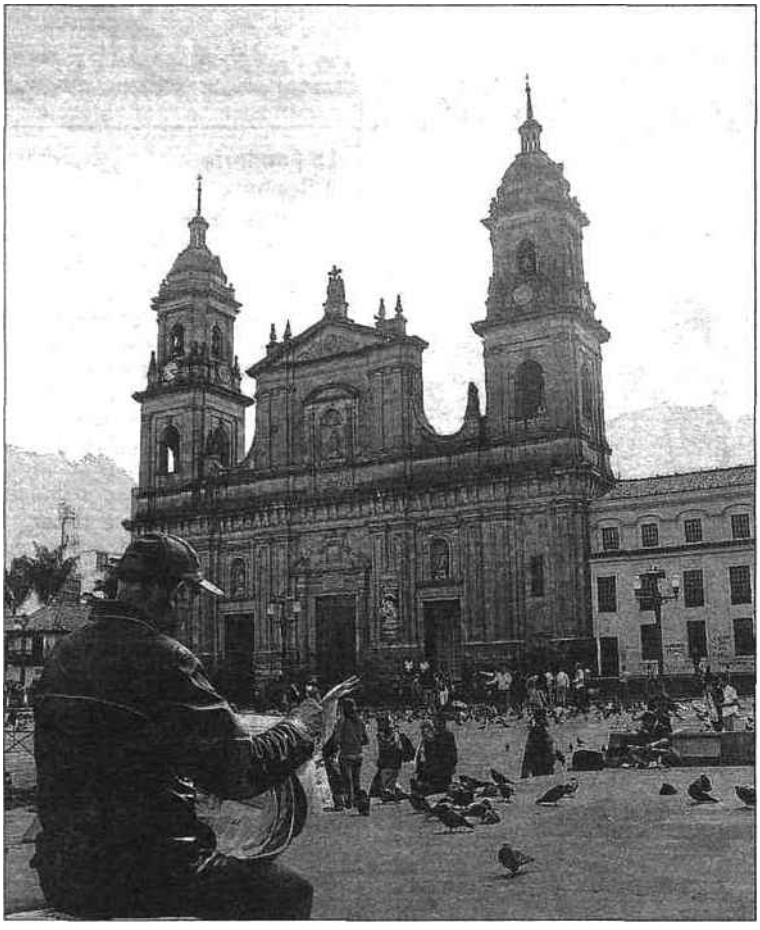

La place Simon Bolivar, là où bat le cœur du centre historique de Bogota, la Candelaria.

LA VOIX DU NORD
SUPPLEMENT
8 PLACE DU GENERAL DE GAULLE
59023 LILLE CEDEX - 03 20 78 40 40

10 JAN 10
Parution irrégulière

Surface approx. (cm²) : 1178
N° de page : 44-45

Carthagène de Indias et le fantôme de Francis Drake...

Alors que, depuis que Johnny Depp s'est glissé dans les frusques de Jack Sparrow, les pirates des Caraïbes font à nouveau rêver les enfants, Carthagène a tout pour focaliser leurs fantasmes. Car, en cinq siècles, ce port fondé par Isabelle la Catholique a vécu les pires pillages, pilonnages et incendies qui soient. Tout ça en vue de s'approprier l'or colombien que les conquistadors disaient bien plus important et pur que celui du Pérou voisin. Toutes les richesses provenant des saccages des différentes peuplades indiennes transitaient en effet par Carthagène avant d'être embarquées vers l'Espagne. Un véritable coffre-fort maritime qui ne pouvait qu'attiser les plus âpres convoitises.

Les expéditions se succèdent ainsi au XVIe siècle faisant la réputation de certains pirates, des Français Robert Boal et Jean Ducasse au terrible Francis Drake qui mit le feu à 200 maisons et détruisit au canon la cathédrale jusqu'à ce que les Espagnols ne lui cèdent et lui ouvrent leurs coffres. De ces assauts successifs naîtra la construction d'un ensemble de murailles et bastions ceinturant aujourd'hui encore la ville, également veillée par les forts San Felipe de Barajas, San Fernando et San Jose gardant, eux, les différents passages maritimes. Leurs douves ne sont plus infestées de requins comme jadis mais les fantômes des pirates qui s'y cassèrent les dents... et le reste y rodent encore

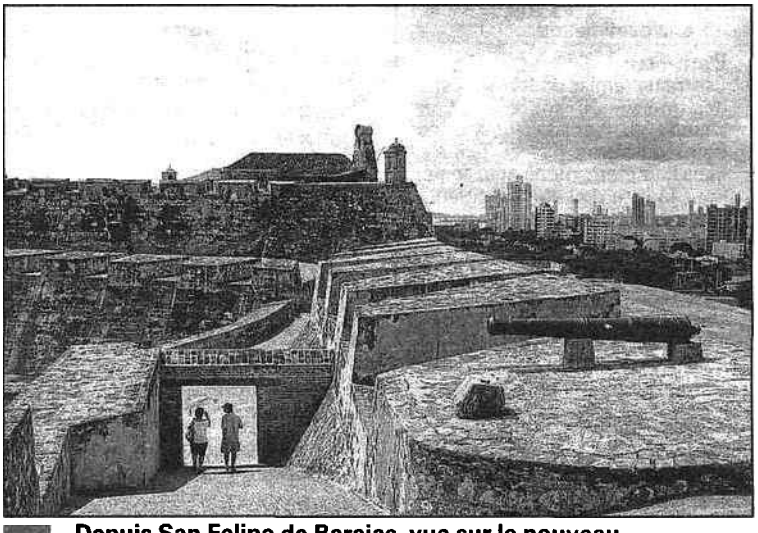

Depuis San Felipe de Barajas, vue sur le nouveau Carthagène, construit sur le modèle de Miami Beach.

PRATIQUE

Y ALLER
1 vol quotidien vers Bogota sur Air France au départ de Paris-Charles de Gaulle à partir de 952 €. Onze heures de vol.

DÉCALAGE HORAIRE
Six heures en moins l'été, cinq l'hiver.

QUAND Y ALLER
Toute l'année car les températures ne varient guère au fil de l'année (entre 17 et 19° à Bogota, qui est tout de même à 2 600 m d'altitude ; 30° à Carthagène et sur la côte Caraïbe). Dans la région andine, on peut toutefois craindre quelques pluies en avril-mai et octobre-novembre.

ORGANISER SON VOYAGE
À moins d'avoir l'esprit routard chevillé au corps, il est préférable de confier l'organisation de son séjour à une agence de voyage. Car, en Colombie, louer une voiture n'est pas une partie de plaisir : à Bogota, les panneaux directionnels sont quasi-inexistants et le réseau routier est tout ce qu'il y a de plus sommaire. De plus, entre Bogota et Carthagène, les sinueuses routes andines sont vivement déconseillées. Sinon, les plus aventureux privilégieront le réseau de bus bien structuré et bon marché. De France, Calima propose 4 circuits colombiens à partir de 2 000 € ; Arroyo a mis au point une formule Bogota-Carthagène à 1 700 € . Sur place, Aventure Colombia, managé par Mathieu, un Français, propose circuits et formules à la carte. Et puis, dès cet été, les grands tour-opérateurs devraient s'emparer de la destination, dont Nouvelles frontières (avec un vol Corsairfly vers Carthagène à la clé).

SE LOGER
À Bogota, l'offre est pléthorique et pour tous les budgets. Dans le centre historique de la Candelaria, l'hotel de la Opera est idéal, à 100 m à peine de la plaza Bolivar. À Carthagène, le concept d'hôtel-boutique fait fureur mais le vrai plaisir se prend (et se paie) au Santa Clara, ancien couvent veillé par des toucans et reconverti en perle de la chaîne Sofitel.